

ELEWACJA POŁUDNIOWO - WSCHODNIA

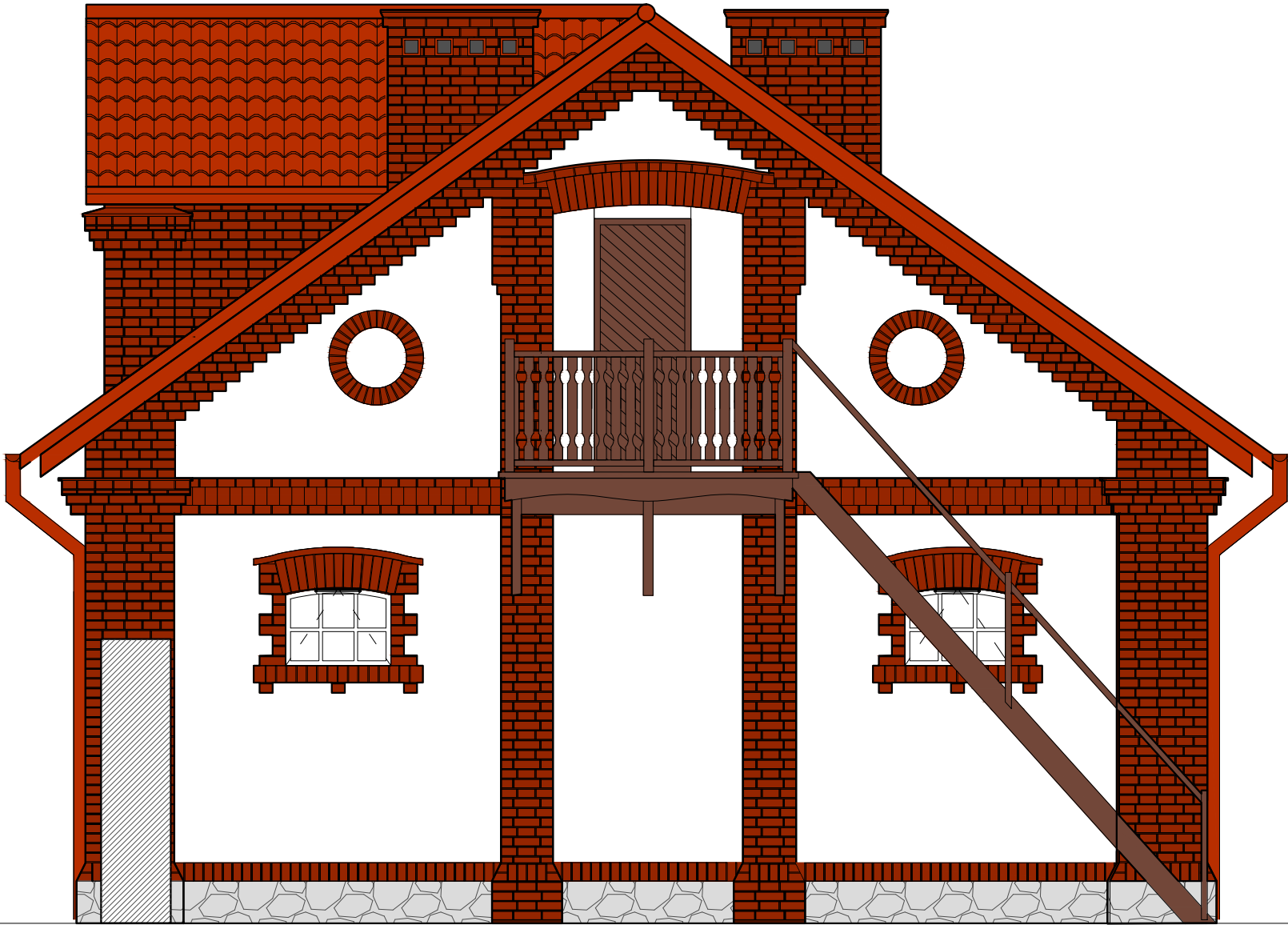

ELEWACJA PÓŁNOCNO - ZACHODNIA

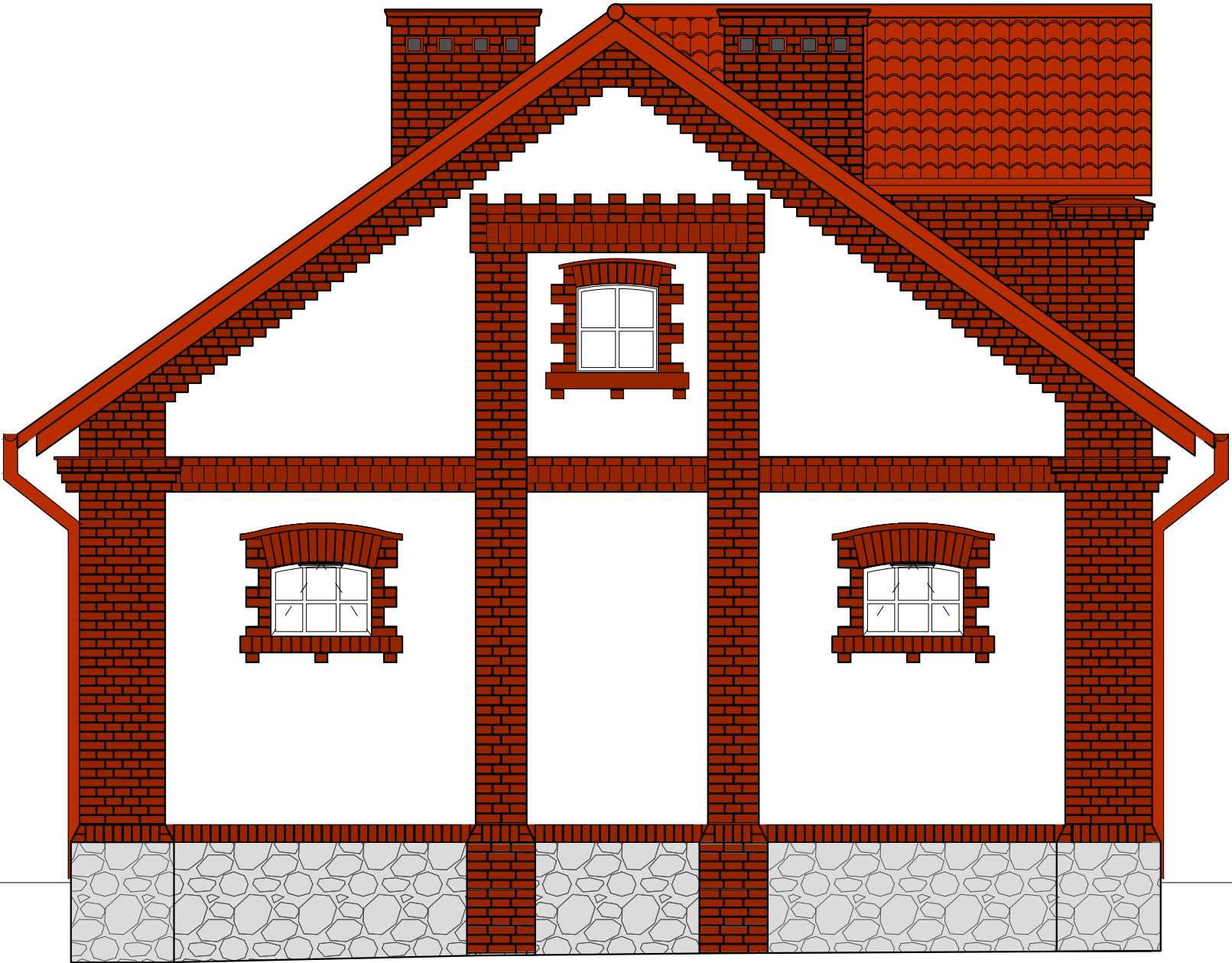

Jednostka projektowa:



**BIURO  
PROJEKTOWE  
PRZEMYSŁAW  
BORYS**

18-200 WYSOKIE MAZOWIECKIE, UL. 1 MAJA 27  
TEL. 606 328 109, EMAIL: ARCH.BORYS@GMAIL.COM  
NIP 722-148-67-37 REGON 200736597

Imię i nazwisko:	Podpis:
Architekt: <i>mgr inż. architekt</i> <b>PRZEMYSŁAW BORYS</b> <i>Raginis 17, 18-200 Wysokie Mazowieckie</i> <i>Uprawnienia budowlane do projektowania</i> <i>w specjalności architektonicznej</i> <i>bez ograniczeń nr 2/PDOKK/2015</i>	
Współpraca:	
<i>inż. architekt</i> <i>Natalia Kamianowska</i>	

Inwestor: Muzeum Rolnictwa  
im. ks. Krzysztofa Kluka w Ciechanowcu  
ul. Pałacowa 5, Ciechanowiec 18-230

Inwestycja: **PROJEKT REMONTU  
BUDYNKU POWOZOWNI NA TERENIE MUZEUM  
ROLNICTWA IM. KS. KRZYSZTOFA KLUKA  
W CIECHANOWCU**  
dz. nr geod. 1753/2

Tytuł rysunku: **ELEWACJA  
POŁUDNIOWO- WSCHODNIA I  
PÓŁNOCNO-ZACHODNIA**

Branża:	Skala:	Data:	Nr. rysunku:	str.
ARCHITEKTURA	1:50	22.06.2020r.	IN-A-03	